

**BAUPLAN**

**SUR ERRICHTUNG EINES NEBENGEBAÜDES MIT GARAGE DES HERRN  
AUF GRUNDSTÜCKS - PLAN NR. 30 1/2, 30 a, 30 b GEMARKUNG FRAUENAU RACH  
M = 1:100.**

ANSICHT VON NORDEN ZUR HAUPTSTRASSE.

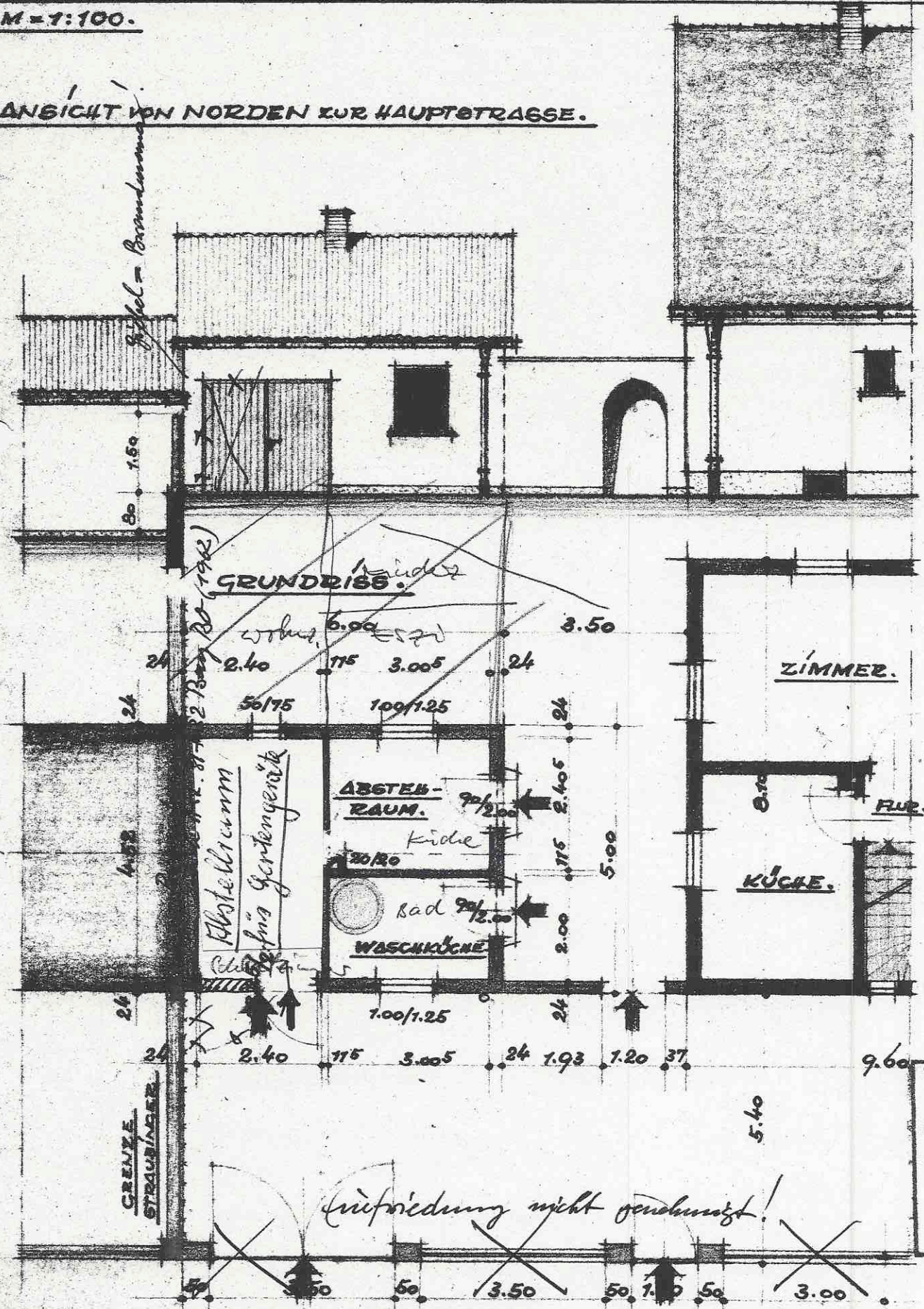

*gef. = Brandluma*

**GRUNDRISS**

*Abstellraum  
für Gartengeräte*

**RENZE  
STRAßENR**

*Gründung nicht genehmigt!*

Technis  
Erlangen,  
Der Krel  
i.A. J  
Bc

**HAUPT - STRASSE**

**ERLANGEN, 15.10.1960.**

HANS HOLFELDER IN FRAUENAUACH, HAUPTSTRASSE NR. 67

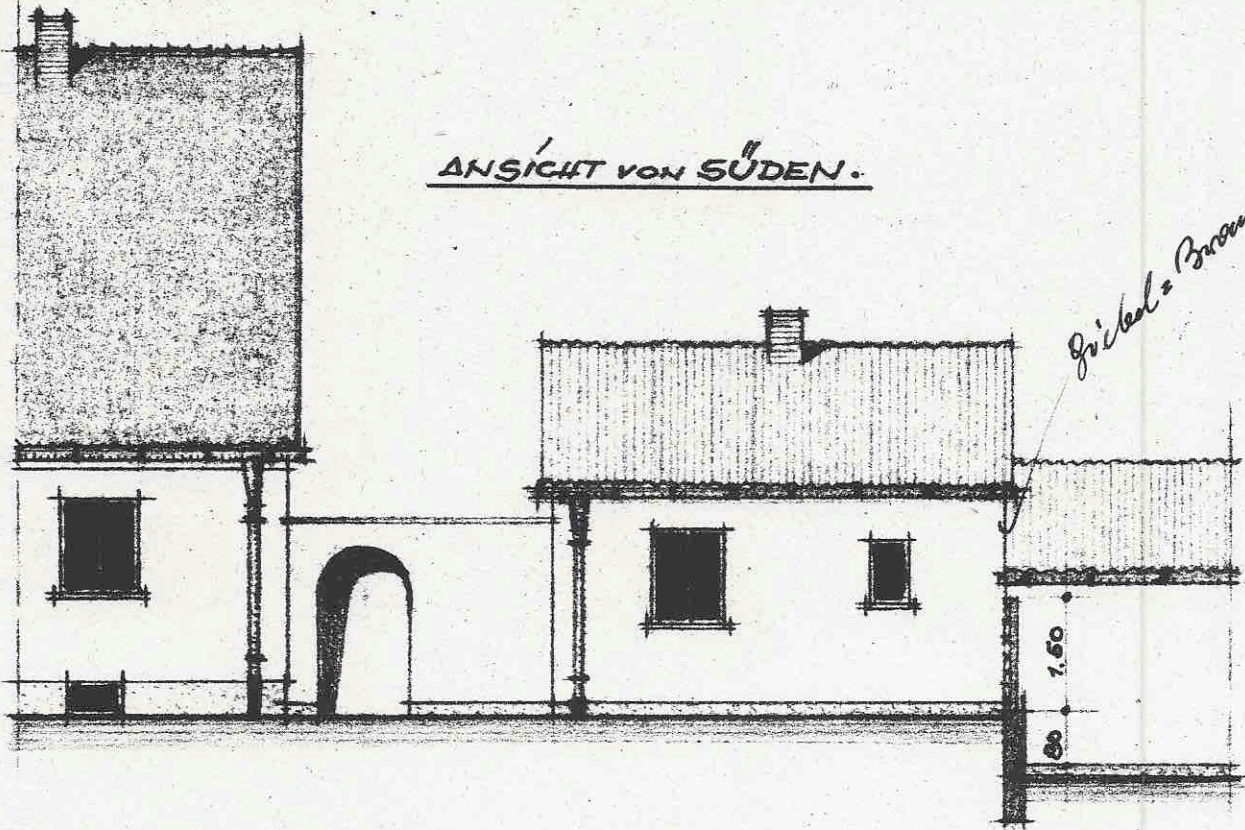

ANSICHT VON SÜDEN.

*Friedel = Brauhaus*

ANSICHT VON WESTEN.

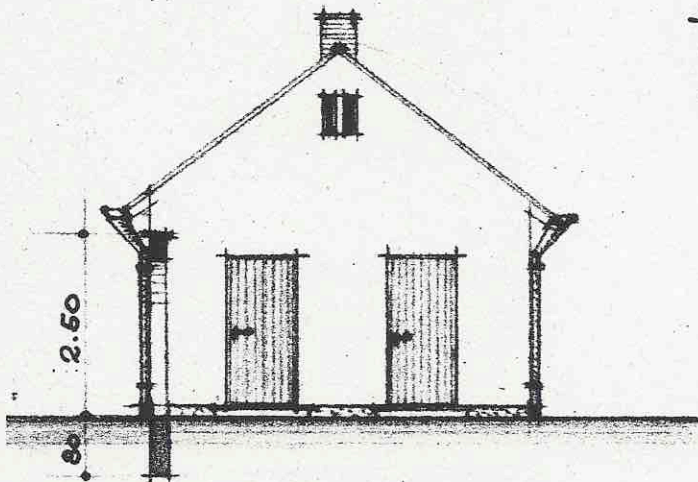

QUERSCHNITT.

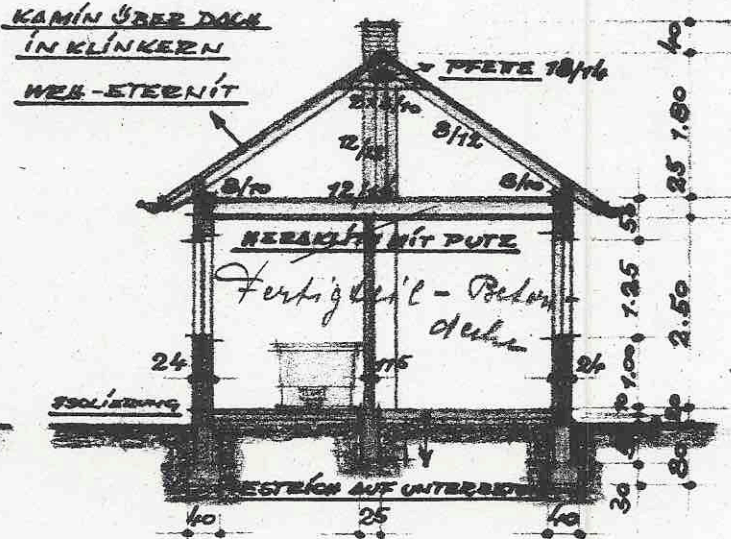

KAMIN ÜBER DACH  
IN KLINKERN  
WEL-ESTERNIT

PFETTE 10/16

WELKCH MIT PUTZ

*Fertiggestell - Beton  
dell*

ISOLIERUNG

ESTICH AUF UNTERBOD

FUNDAMENTE IN STAMPFBETON M.V. 1:3:6  
MAUERWERK IN GÜTERZIEGELN MIT M.G.R. II  
AUSSENPUTZ MIT WELKEM ANSTREICH

ich geprüft  
8. Dez. 1962  
sbaumeister  
*raktus*  
Ingenieur

DIE NACHBARN:

*M. ...  
H. ...*

DER BAUHERR:

*Hans Hoffelder*

DER PLANFERTIGER:

Fritz Slegling  
Bau-Ingenieur  
Erlangen Hofmannstr. 87  
*F. Slegling*